牆壁

Model: **AK-MB-12**

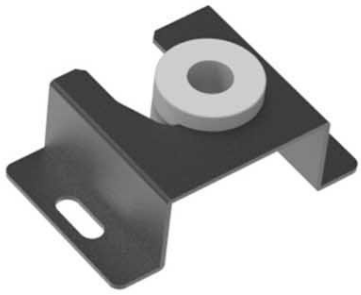

产品型号	AK-MB-12
产品类型	牆壁
VESA 标准	100x100 mm, 200x200 mm, 300x300 mm, 400x200 mm, 400x600 mm, 400x800 mm, 800x600 mm
旋转	0°
倾角	0°
与墙壁的距离	40 毫米
最大負載	60 kg
螢幕尺寸	13", 15", 17", 19", 21", 24", 27", 32", 37", 40", 42", 43", 45", 52", 55", 60", 65", 70"
颜色	黑色
包装尺寸（长 x 宽x高）	705 x 295 x 235 mm
毛重	280 g
编码	5901720139832
保证	24 个月

描述

Akyga® AK-MB-12 電視支架是尋求簡約螢幕安裝支架人士的理想解決方案。由於其超薄的設計，電視或螢幕可以安裝得非常貼近牆壁，是寸土必爭的房間的最佳選擇。與牆壁的最小距離不僅能優化室內的美感，也能讓螢幕隱密地安裝在空間有限的地方。

VESA 相容性

AK-MB-12 電視支架對不同尺寸的螢幕有極佳的適應性。支架支援 **VESA 標準 100x100、200x200、300x300、400x200、400x600、400x800 和 800x600 mm**。這使得電視支架適用於市面上指定尺寸範圍內的大多數螢幕。

適合小空間的固定座

AK-MB-12 掛牆電視支架是節省空間最重要的房間的理想選擇。它與牆面的距離很短，可確保螢幕不會顯得太突出，在不影響功能性或安全性的情況下，突顯整體優雅整潔的外觀。支架的設計不允許螢幕旋轉或傾斜，對於喜歡固定顯示位置而不需要額外調整的人來說，是完美的解決方案。

極簡設計與穩固安裝

電視壁掛架採最耐用的設計，是安裝重量達 60 公斤螢幕的理想選擇。其穩固的設計可將設備受損的風險降到最低，確保長期無故障使用。